Montants verticaux CW 75 mm

ART. CW75

Norme: EN 14195:2014 | Déclaration de conformité + DoP disponibles

1. Spécifications du produit

Matériau	Acier galvanisé Z100
Épaisseur	0,6 mm (± 0,03 mm)
Revêtement	Z100 — min. 100 g/m² de zinc (EN 10346)
Réaction au feu	A1 — Incombustible (EN 13501-1)
Finition	Non traité / pouvant être peint
Longueurs disponibles	L = 2,6 m | L = 3,0 m | L = 3,6 m
Paquet	8 pièces / paquet
Conditionnement palette	200 pièces

2. Photo du produit

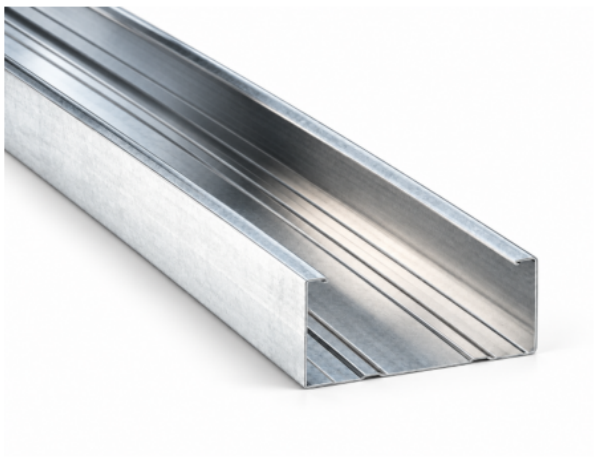

3. Domaine d’application

Destiné aux systèmes de cloisons intérieures non porteuses et aux ossatures de plafonds suspendus conformes à EN 14195:2014. Convient aux environnements intérieurs secs.

4. Instructions de montage

1. Vérifier la planéité et la capacité portante du support.
2. Fixer les profilés avec des chevilles/vis adaptées (entraxe maximal de 600 mm).
3. Utiliser un niveau à bulle pour un alignement correct.
4. Couper les profilés à longueur avec une scie à métaux ou une meuleuse d’angle.
5. Respecter les entraxes de fixation prévus par le système du fabricant de plaques de plâtre.

5. Stockage et transport

Stocker au sec, à l’abri de l’humidité et des dommages mécaniques. Empiler horizontalement sur une surface plane. Ne pas stocker à l’extérieur sans protection. Transporter en paquets.

6. Normes et certification

Norme	EN 14195:2014
EN 10346:2015	Acier galvanisé à chaud en continu
EN 10143:2006	Tolérances dimensionnelles des bandes d’acier
EN 13501-1	Classification de réaction au feu des produits de construction
CPR 305/2011	Règlement relatif au marquage CE
Déclaration de conformité + DoP disponibles	Oui — disponibles sur demande

Traduction de la documentation produit originale d’Alphaprofiles.