# Wandständerprofil CW 100 mm

**ART. CW100**

Norm: EN 14195:2014 | Konformitätserklärung und Leistungserklärung verfügbar

## 1. Produkteigenschaften

| | |
|---|---|
| **Material** | Verzinkter Stahl Z100 |
| **Dicke** | 0,6 mm (± 0,03 mm) |
| **Beschichtung** | Z100 - min. 100 g/m² Zink (EN 10346) |
| **Brandverhalten** | A1 - nicht brennbar (EN 13501-1) |
| **Oberfläche** | Unbehandelt / überstreichbar |
| **Längen** | 2,6 m \| 3,0 m \| 3,6 m \| 4,0 m |
| **Verpackung** | 8 Stück / Bund |
| **Palette** | 192 Stück (2,6 und 3,6 m) \| 160 Stück (4,0 m) |

## 2. Produktfoto

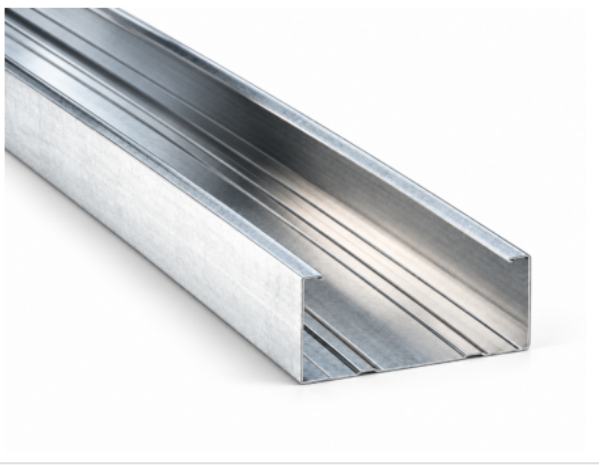

## 3. Anwendungsbereich

Für nichttragende Innenwände und abgehängte Decken gemäß EN 14195:2014. Für trockene Innenräume geeignet.

## 4. Montagehinweise

1. Ebenheit und Tragfähigkeit des Untergrunds prüfen.
2. Profile mit geeigneten Dübeln und Schrauben befestigen (Achsabstand max. 600 mm).
3. Für die Ausrichtung eine Wasserwaage verwenden.
4. Profile mit Metallsäge oder Winkelschleifer auf Länge schneiden.
5. Befestigungsabstände gemäß den Vorgaben des Gipsplattenherstellers einhalten.

## 5. Lagerung und Transport

Trocken und vor Feuchtigkeit und Schäden geschützt lagern. Waagerecht auf einer ebenen Fläche stapeln. Nicht ungeschützt im Freien lagern. Gebündelt transportieren.

## 6. Normen und Zertifizierung

| | |
|---|---|
| **Norm** | EN 14195:2014 |
| **EN 10346:2015** | Kontinuierlich feuerverzinkter Stahl |
| **EN 10143:2006** | Maßtoleranzen für Stahlband |
| **EN 13501-1** | Klassifizierung des Brandverhaltens von Bauprodukten |
| **BauPVO 305/2011** | Verordnung zur CE-Kennzeichnung |
| **Konformitäts- und Leistungserklärung** | Auf Anfrage verfügbar |



Elektronikalaan 1 bus B - 2610 Antwerpen - Belgien | info@alphaprofiles.com | www.alphaprofiles.com