Wandständerprofil CW 75 mm

ART. CW75

Norm: EN 14195:2014 | Konformitätserklärung und Leistungserklärung verfügbar

1. Produkteigenschaften

Material	Verzinkter Stahl Z100
Dicke	0,6 mm (± 0,03 mm)
Beschichtung	Z100 - min. 100 g/m² Zink (EN 10346)
Brandverhalten	A1 - nicht brennbar (EN 13501-1)
Oberfläche	Unbehandelt / überstreichbar
Längen	2,6 m | 3,0 m | 3,6 m
Verpackung	8 Stück / Bund
Palette	200 Stück

2. Produktfoto

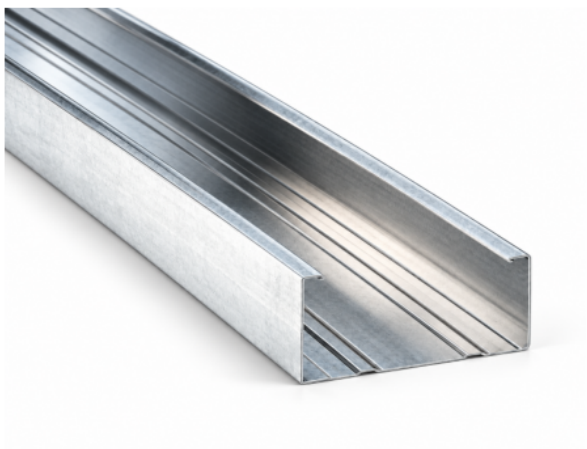

3. Anwendungsbereich

Für nichttragende Innenwände und abgehängte Decken gemäß EN 14195:2014. Für trockene Innenräume geeignet.

4. Montagehinweise

1. Ebenheit und Tragfähigkeit des Untergrunds prüfen.
2. Profile mit geeigneten Dübeln und Schrauben befestigen (Achsabstand max. 600 mm).
3. Für die Ausrichtung eine Wasserwaage verwenden.
4. Profile mit Metallsäge oder Winkelschleifer auf Länge schneiden.
5. Befestigungsabstände gemäß den Vorgaben des Gipsplattenherstellers einhalten.

5. Lagerung und Transport

Trocken und vor Feuchtigkeit und Schäden geschützt lagern. Waagerecht auf einer ebenen Fläche stapeln. Nicht ungeschützt im Freien lagern. Gebündelt transportieren.

6. Normen und Zertifizierung

Norm	EN 14195:2014
EN 10346:2015	Kontinuierlich feuerverzinkter Stahl
EN 10143:2006	Maßtoleranzen für Stahlband
EN 13501-1	Klassifizierung des Brandverhaltens von Bauprodukten
BauPVO 305/2011	Verordnung zur CE-Kennzeichnung
Konformitäts- und Leistungserklärung	Auf Anfrage verfügbar

Elektronikalaan 1 bus B - 2610 Antwerpen - Belgien | info@alphaprofiles.com | www.alphaprofiles.com